

Kontakt / Contact

Aadress: Lennuliiklusteeninduse
Akttsiaselts
Lennundusteabe
osakond
Kanali põik 3
Rae küla, Rae vald
10112 Harjumaa
Estonia

Tel: +372 671 0255
Email: aip@eans.ee
URL: aim.eans.ee

AIP Supplement for Estonia

**AIP Lisa / AIP SUP
04/2026**

**Kehtiv alates
Effective from
28 MAR 2026**

**kuni / to 01 JAN 2027
Avaldatud**

**Published on
25 MAR 2026**

**Ajutise piiranguala EER2615
kehtestamine****Establishment of Temporary Restricted
Area EER2615****1 Üldine**

See AIP Lisa täiendab järgmist AIP-i osa: ENR 5.1.

AIP Lisa võimalikud muudatused avaldatakse NOTAM-iga.

2 Periood

28. märts 2026 kuni 31. detsember 2026.

3 Eesmärk

Ajutine piiranguala EER2615 kehtestatakse õhusõidukite tuvastamise eesmärgil.

1 General

This AIP SUP supplements the following portion of the AIP: ENR 5.1.

Possible changes to AIP SUP shall be published by NOTAM.

2 Period

28 MAR 2026 to 31 DEC 2026.

3 Purpose

A temporary restricted area EER2615 will be established for aircraft identification purposes.

4 Ala kirjeldus

4 Description of Area

Tunnus, nimi ja rõhtpiirid <i>Identification, Name and Lateral Limits</i>	Ülapiir Alapiir <i>Upper limit Lower Limit</i>	Märkused (tegevuse aeg, piirangutüüp, ohu olemus, tunnistamise võimalus) <i>Remarks (Time of Activity, Type of Restriction, Nature of Hazard, Risk of Interception)</i>
1	2	3
<p>EER2615</p> <p>594847N 0260108E – 594300N 0263900E – 593500N 0265200E – 593300N 0273900E – 592500N 0280000E – 592200N 0280400E – 591800N 0275000E – 590000N 0273700E – 584800N 0271600E – 583000N 0272400E – 581200N 0272400E – 575800N 0273300E – 573311N 0271110E</p> <p>seejärel piki Eesti ja Läti vahelist riigipiiri kuni <i>then along State border between Estonia and Latvia to</i></p> <p>574254N 0261221E – 581133N 0260859E – 590655N 0260215E – 591353N 0255129E – 591752N 0255142E – 592616N 0260250E – 594847N 0260108E</p>	<p>FL 95 500 ft AGL</p>	<p>H24</p> <p>Alas lendamiseks peab õhusõiduk olema varustatud sisse lülitatud 3A/C või S-režiimi transponderiga või selle puudumisel teavitama Eesti Õhuväge vähemalt 60 minutit enne väljalendu telefoninumbri +372 717 3724. Kohustus laieneb kõikidele mehitamata ja mehitatud õhusõidukitele (sh MIL, SAR, HOSP, motoparaplaanid, paraplaanid, kuumaõhupallid jms).</p> <p>Piloot edastab järgneva info:</p> <ul style="list-style-type: none"> a. õhusõiduki tüüp ja kutsung; b. õhusõiduki registreerimistunnus; c. lennu algusaeg ja arvestuslik kestvus; d. lennu arvestuslik marsruut või ala; e. mobiiltelefoni number; f. piloodi ees- ja perekonnanimi. <p>H24</p> <p><i>All aircraft operating within the area shall be equipped with a turned-on 3A/C or Mode S transponder or notify Estonian Air Force at least 60 minutes before departure on TEL +372 717 3724.</i></p> <p><i>Rules apply to all unmanned and manned aircraft (including MIL, SAR, HOSP, gliders, paragliders, hot air balloons etc.).</i></p> <p><i>The pilot shall provide the following information:</i></p> <ul style="list-style-type: none"> a. aircraft type and callsign; b. aircraft registration mark; c. intended departure time and flight duration; d. intended flight route or area; e. mobile phone number; f. pilot's first and last name.

5 Lisa

5 Appendix

Kaardi nimetus <i>Name of chart</i>	Leht <i>Page</i>
EER2615 ülevaatekaardid <i>EER2615 Overview Charts</i>	Lisa 1 <i>Appendix 1</i>

EER2615 ülevaatekaartid

EER2615 Overview Charts

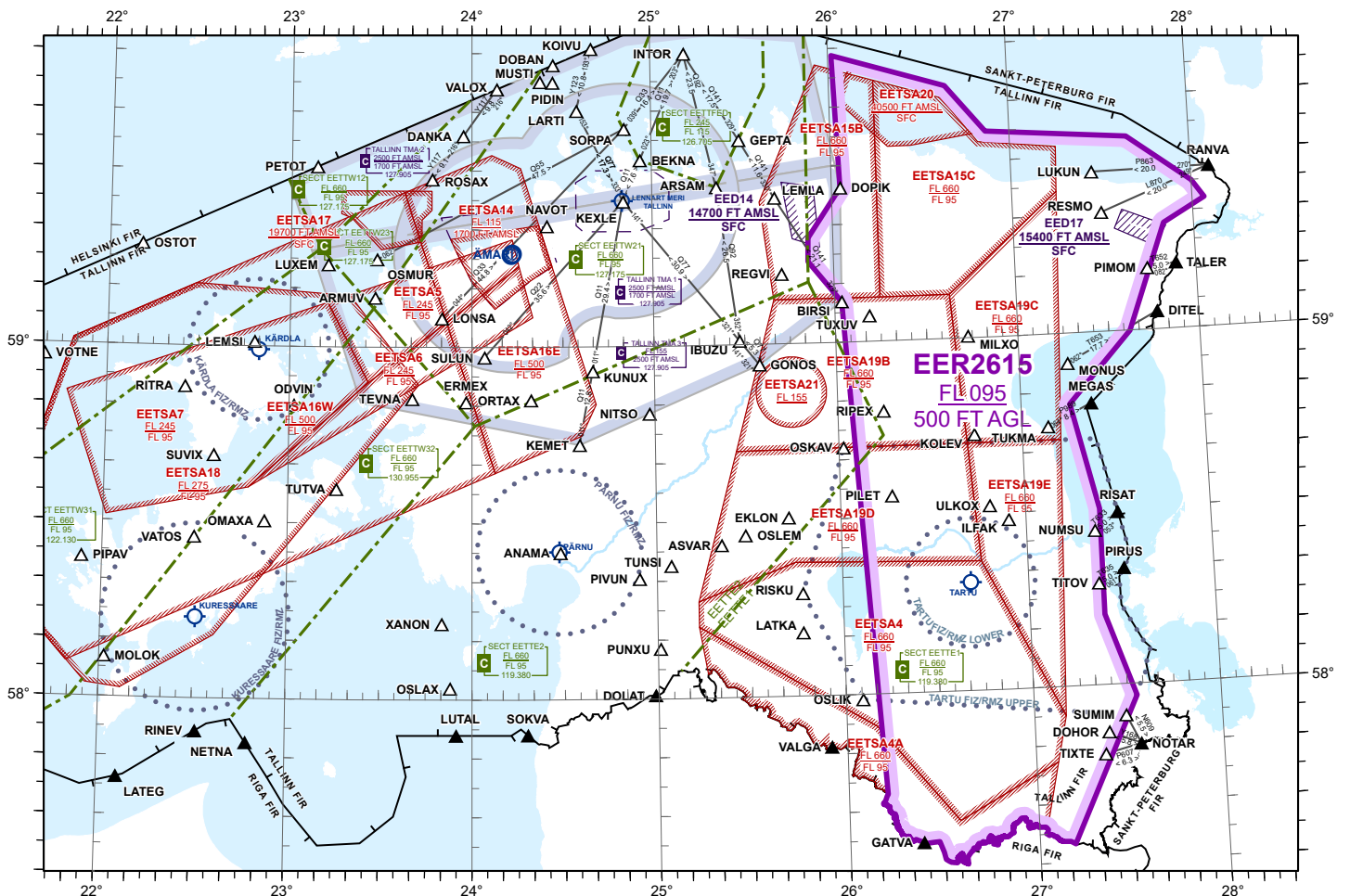
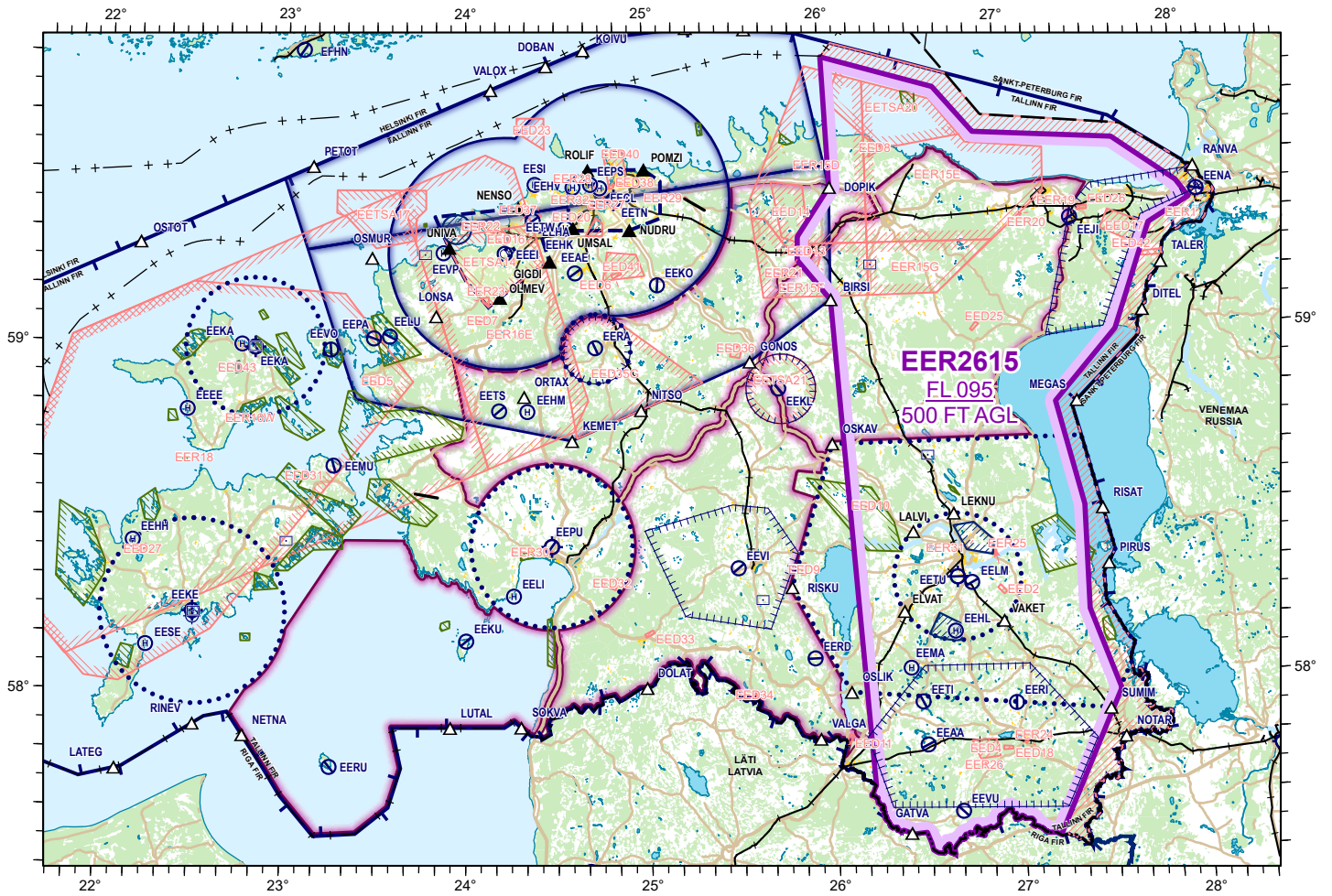

TÜHJAKS JÄETUD
PAGE INTENTIONALLY LEFT BLANK